

D/E 1/95

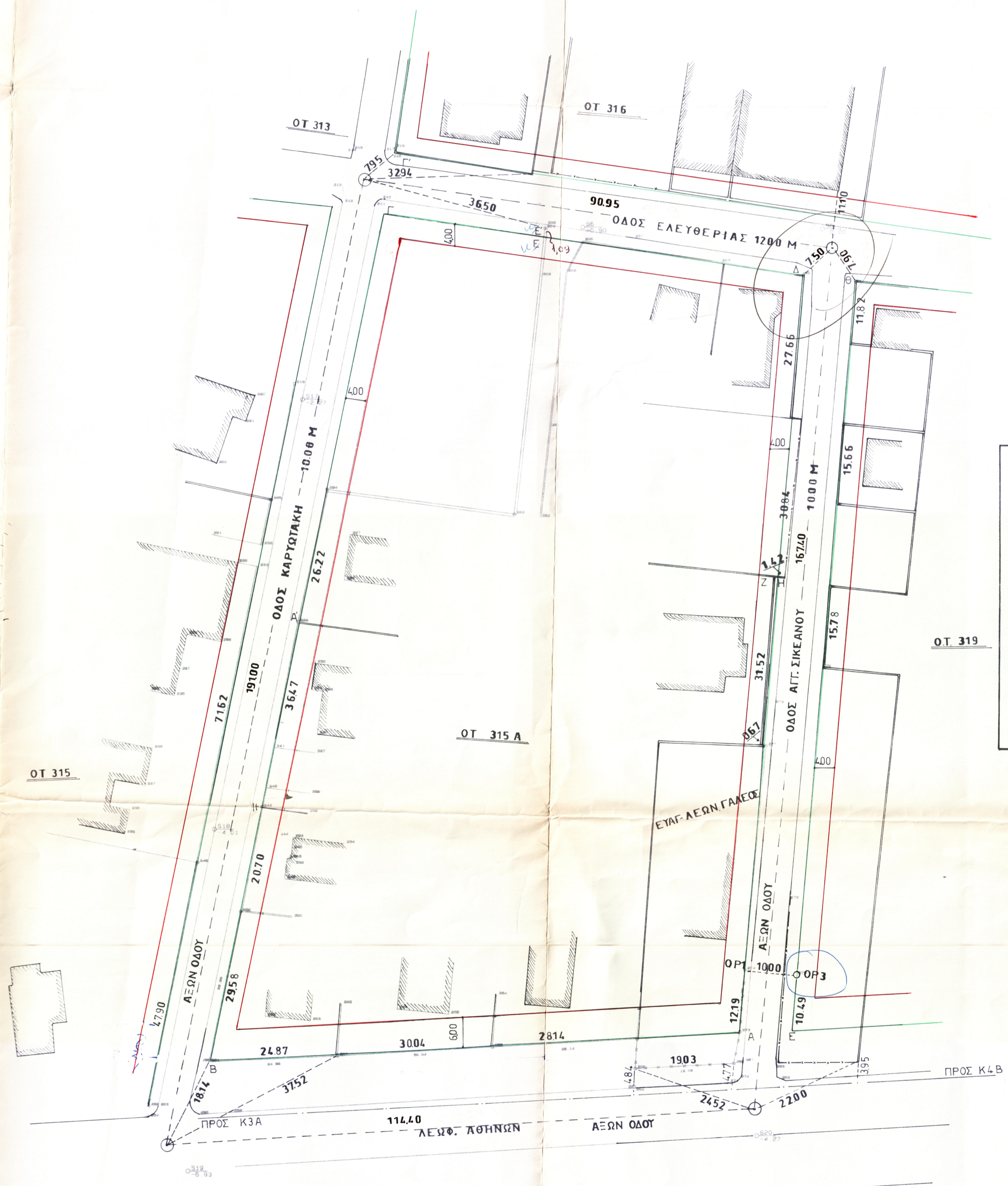
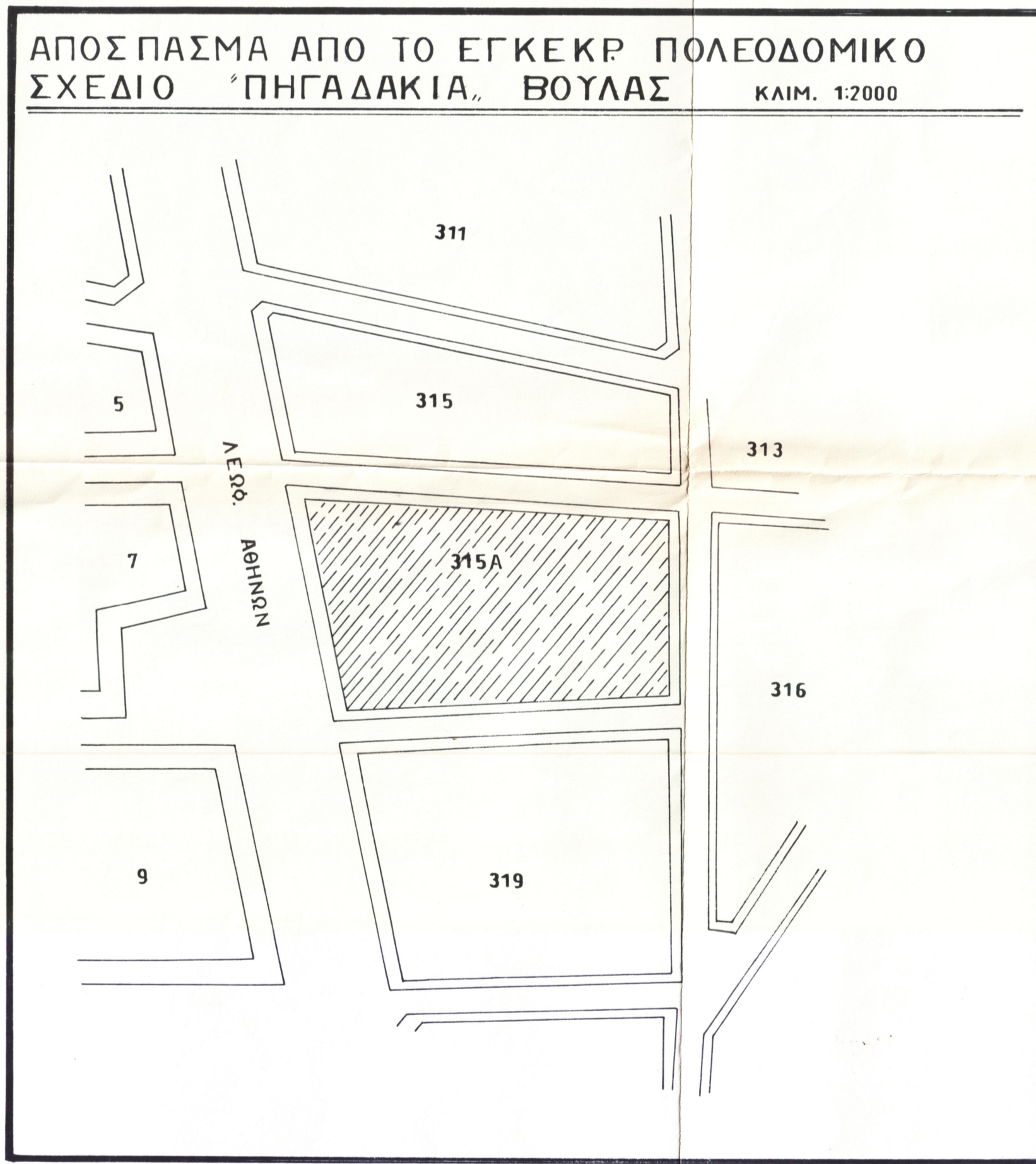

ΥΠΟΜΝΗΜΑ

Το παρόν διάγραμμα συντάχθηκε σύμφωνα με τα διατάγματα 10-7-79 (ΟΕΚ 393 Δ/79), 2-12-79 (ΟΕΚ 1740), ΟΕΚ 535 Δ/85, ΟΕΚ 423 Δ/86.
 Η ΡΓ ΑΔ, φέρεται από το υψόμετρο ορόσημο ΟΡ1 και σε απόσταση 0,67μ. από τον υψόμετρο μαντρότοξου.
 Ευρέδη Ζ Η=12μ. ΗΡΓ ΒΕ φέρεται παράλληλα με την ΑΔ σε απόσταση 10,00μ. Δ γωνία μαντρότοξου.
 Ευρέδων ΟΡ3 ΟΡ1=10,00μ.
 ΟΡ2 Α= 84,67
 ΟΡ3 Β= 134,03
 Ευρέδη ΟΡ1 Α= 1229
 ΟΡ3 Ε= 1049

Η ΡΓ ΓΔ φέρεται από το σημείο Δ (γωνία μαντρότοξου) και επί των υψόμετρων μαντρότοξων σε απόσταση ΓΔ=81,82
 Ευρέδη Η= 109
 ΗΡΓ ΓΒ φέρεται από το σημείο Γ και το σημείο Η (όπου η άκρη μαντρότοξου όριο ιδιοκτησιών)
 Ευρέδη Γ Β= 166,72
 Α' Β= 86,75
 και τα πληθύν των οδών
 Οι ΟΓ φέρονται όπως αριθμητικά αναφέρονται στο παρόν διάγραμμα

Βούλα Μάρτιος 1995
 Ο Εργάτης Β. Αντράζας ΟΤ-ΡΓ.

ΓΡΗΓΟΡΗΣ ΣΜΥΡΝΗΣ
 ΤΟΠΟΓΡΑΦΟΣ ΜΗΧΑΝΙΚΟΣ

ΕΘΕΡΡΗΘΗ
 Βούλα Μάρτιος 1995
 Ο ΠΡΟΪΤΑΓΜΕΝΟΣ

ΕΛΛΗΝΙΚΗ ΔΗΜΟΚΡΑΤΙΑ
 ΜΟΥΡΕΛΑΤΟΣ ΣΠΥΡΟΣ
 ΑΡΧΙΤΕΚΤΩΝ

Δ.Ε. 1/95₁₀

ΜΟΥΡΕΛΑΤΟΣ ΣΠΥΡΟΣ

ΕΡΓΟ:

ΒΕΘΠ
 'ΠΗΓΑΔΑΚΙΑ, ΒΟΥΛΑΣ ΟΤ. 315Α

ΕΡΓΟΣΤΑΣΙΑ
 ΕΥΑΓΓΕΛΟΣ x ΛΕΩΝΙΔΑΣ ΓΑΛΕΟΣ

ΘΕΜΑ ΣΧΕΔΙΟΥ
 ΤΟΠΟΓΡΑΦΙΚΟ ΔΙΑΓΡΑΜΜΑ
 ΕΦΑΡΜΟΓΗΣ ΟΤ. 315Α

ΑΡΙΘΜΟΣ ΣΧΕΔΙΟΥ
 Α

ΚΑΛΩΣΚΑ 1:500

ΧΡΟΝΟΣ ΜΕΛΕΤΗΣ ΣΕΠΤΕΜΒΡΙΟΣ 94

αρχιτέκτονας - υπεύθυνος

ΣΠΥΡΟΣ ΕΥΣΤ. ΜΟΥΡΕΛΑΤΟΣ
 Δ.Π.Δ. ΑΡΧΙΤΕΚΤΩΝ ΚΑΙ ΤΕΧΝΙΚΩΝ ΑΡΧΙΤΕΚΤΩΝ
 ΑΡΧΙΤΕΚΤΟΝΙΚΟ ΓΡΑΦΕΙΟ
 ΔΙΕΥΘΥΝΤΗΣ ΕΥΣΤ. ΜΟΥΡΕΛΑΤΟΣ
 ΤΗΛ. 0110 2752294 - 0110 2752295